



南淵明宏医師監修

## 心臓・血管ドック

心臓・血管ドック

108,000円(税込)



南淵 明宏 医師

1958年大阪生まれ。奈良県立医科大学医学部卒業。奈良県立医科大学第三外科(心臓血管外科)に入室。オーストラリアセント・ビンセント病院、国立シンガポール大学付属病院、新東京病院、湘南鎌倉総合病院、大崎病院東京ハートセンター・センター長などを経て、昭和大学横浜市北部病院循環器センター教授。心拍動下(オフポンプ)冠動脈バイパス手術のスペシャリストとして年間200例以上を執刀する日本屈指の心臓外科医。

### あなたの心臓、血管は健康ですか？

あなたの心臓、血管は健康ですか？心臓病は日本において2番目に多い死因となっており、主な原因は動脈硬化と言われています。心臓や血管の状態を定期的に調べるのが重要です。

#### ♥ こんな方にオススメ

- 動悸・息切れがある
- 高血圧・糖尿病の方
- ご家族に心臓病になった方がいる
- タバコを吸う習慣がある
- 生活習慣病・メタボが心配な方

#### 🩺 検査項目



専門医による問診・結果説明



身長、体重、血圧・肺機能

血液検査・尿、便潜血検査

心電図・脈波測定

心臓超音波・頸動脈超音波

CT(腹部・冠動脈・大動脈)

内臓脂肪計測・甲状腺検査

骨密度計測・結果説明

腫瘍マーカー(前立腺がん、卵巣がん、子宮内膜症)



志賀淑之医師監修

## 前立腺ドック

前立腺ドック

49,500円(税込)



志賀 淑之 医師

1994年筑波大学医学部卒業。亀田総合病院腎センター泌尿器科、虎の門病院泌尿器科、聖路加国際病院泌尿器科、東京腎泌尿器センター大和病院 院長などを経て、NTT 東日本関東病院 部長「医師である前に人であれ」、現在でも日に3回は入院患者のもとを訪れ、手術前に手術は、ほぼ終わるというほど徹底的な準備を行う。手術支援ロボット「ダヴィンチ」を用いた手術のスペシャリスト。

### 50歳以上で一度も検査を受けたことがない方に

50歳以上の男性では、年齢の増加とともに急激に前立腺がんの患者数が増加します。ご自身の健康状態の把握と病気の早期発見、早期の適切な治療が重要です。

#### ♥ こんな方にオススメ

- 50歳以上の男性
- 飲酒・喫煙の習慣がある
- 残尿・血尿などの症状がある
- 脂質の多い食生活を送っている
- ご家族に前立腺がんになった方がいる

#### 🩺 検査項目

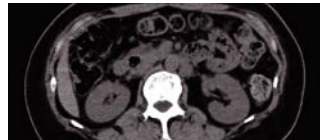

専門医による問診・結果説明



身長、体重、血圧・血液検査

前立腺直腸検査

腹部CT

便潜血検査

泌尿器関係尿検査

尿流計測

残尿エコー

腫瘍マーカー(前立腺がん)

前立腺エコー



## 心・企業健診

心・企業健診

30,000円(税込)

※個人でお受けいただくことも可能です。

### ～企業のご担当者さまへ～

当クリニックは循環器をメインとしております。通常の企業健診では行わない、心臓超音波検査と基本の血液検査にBNP検査(心不全)、CPK検査(心筋梗塞)、電解質検査(心臓・腎臓・肝臓の特定の病気)をプラスしているところが特徴です。貴社の大切な役員様、管理職様、社員様に数年に一度心臓のチェックをしてはいかがでしょうか。追加オプションのご案内もございます。

#### 🩺 検査項目

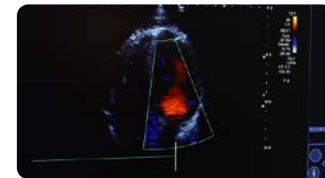

問診

身長、体重、血圧

視力、聴力測定

心電図

心臓超音波

胸部X線

尿、便潜血検査

血液検査  
(BNP・CPK・電解質を含む)

腫瘍マーカー  
(前立腺がん、卵巣がん、子宮内膜症)

結果はご郵送いたします

# オプション

※料金は税込みとなります

## 心臓・血管ドック

- ・視力・聴力測定 2,160 円
- ・胃がん検査 (ABC 検査) 3,240 円
- ・診断画像 (CD-ROM) 3,000 円

## 前立腺ドック

- ・視力・聴力測定 2,160 円
- ・血液検査 (心臓関連) 2,160 円
- ・心電図 2,600 円
- ・内臓脂肪計測 5,400 円
- ・肺がん CT 12,000 円
- ・甲状腺検査 9,720 円
- ・骨密度計測 5,400 円
- ・胃がん検査 (ABC 検査) 3,240 円
- ・診断画像 (CD-ROM) 3,000 円

## 心・企業健診

- ・冠動脈 CT 38,000 円
- ・内臓脂肪計測 5,400 円
- ・肺がん CT 12,000 円
- ・甲状腺検査 9,720 円
- ・骨密度計測 5,400 円
- ・胃がん検査 (ABC 検査) 3,240 円
- ・診断画像 (CD-ROM) 3,000 円

患者名	SEIYU OKUMURA	患者ID	SEIYU00	年齢	44歳	性別	男
生年月日	1973/04/27	検査日	2017/06/21	身長	165.0 cm	体重	68.0 kg
血液型	A	検査所	ユーズ	検査機			

計測項目	値
内臓脂肪面積	239.20 cm <sup>2</sup>
内臓脂肪体積	148.07 cm <sup>3</sup>
皮下脂肪面積	139.24 cm <sup>2</sup>
皮下脂肪体積	86.27 cm <sup>3</sup>
体脂肪率	24.9%
BMI	25.9
体脂肪	17.0%

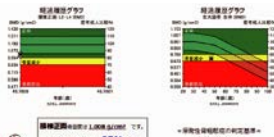

# アクセス



- A: コンコースより篠原町出口方面へ。
- B: 階段を降りて篠原町方向へ。突き当たりのビル2階。
- C: 篠原口改札の横断地下道を下り、右手ビル2階。
- P 当院患者様専用駐車場4台

横浜線北口改札・篠原改札口、新幹線西口・東口改札から徒歩1分

予約受付・お問い合わせ:

TEL: **045-717-5126**

受付時間 / 9:30~12:30 14:30~18:00

〒222-0026

神奈川県横浜市港北区篠原町2865

新横浜ビルディング(受付2F)

当院ホームページ

<http://shinyoko-hc.com/>

新横浜ハートクリニック

検索



心臓・血管ドック  
前立腺ドック  
心・企業健診



新横浜ハートクリニック

ShinYokohama Heart Clinic

Shinyoko-hc.com